

Resum de la darrera reunió del Consell Municipal d'Entitats Juvenils celebrada el passat 10 de juliol de 2007, a Can Genís, carrer del Progrés, 13 de Palafrugell, a les 21.00 h i que va finalitzar a les 22.30 h.

ENTITATS ASSISTENTS

Regidora de Joventut: Olga Ridao

Àrea de Joventut: Jordi Ramisa, Dolors Giménez i Jordi Villar

Bàsquet Club Palafrugell: Albert Pareras i Pep Montseny

Creu Roja Joventut: Rosa Riera

AE Indika: Eduard Català i Xavi Sendra

Club Handbol Garbí: Joan Hernández

El Gremio de la Cábala: Reda Faiz

Ass. Colles Carrossaires: David Plana

Coral Nit de Juny: Xevi Juanals i Mireia Agulló

L'OVella Negra: Imma Muntada, Cristina Álvarez, Anna Grimal i Clara Sendra

Braveskate: Edgar Barragán

Unitat Solidària: Quim García

AEP : Carles Abras

Club Hoquei Palafrugell: Jaumé Tané

ENTITATS EXCUSADES

La Xarxa

ENTITATS NO PRESENTADES

Lembarki

A Pala Donem la Nota

Ordre del dia:

1. Lectura i aprovació de l'acta anterior

2. Festa Major
 - 2.1 Obertura del recinte
 - 2.2 Ubicacions definitives
 - 2.3 Pla de seguretat
 - 2.4 Publicitat
 - 2.5 Recordatoris
 - 2.6 Altres

1.- Aprovació de l'acta anterior

S'aprova sense cap modificació.

2. Festa Major

2.1 Obertura del recinte :

Degut al volum de gent que es preveu en l'edició de Barraques d'aquest any, s'ha acordat, a proposta de la Policia Local, treure la tanca que delimita la pista exterior amb l'aparcament de l'IES Baix Empordà. Per aquest motiu caldrà tenir un doble servei de vigilància. A les nits i fins a les dotze del migdia hi haurà dos vigilants contractats, però a partir de les 12.00 i fins les 18.00 h l'Àrea de Joventut posarà una persona però caldrà que les entitats facin un reforç i realitzin el servei de vigilància el dijous, divendres i dissabte de 15.00 a 18.00 h s'ha calculat que cada entitat li toca una hora i mitja de torn. (es reparteix la graella dels torns i cada entitat fa la tria corresponent. S'adjunta a l'acta (Doc. 1).

Es recorda la normativa referent al servei de vigilància:

“S’han de complir els torns de vigilància establerts en els horaris que no hi ha personal de seguretat contractat. L’entitat que no es presenti a fer el seu torn serà sancionada amb 60 € i en cas de no pagar-los o ser reincident de l’edició anterior no podrà muntar barraca en la propera edició. Els diners de la sanció, l’organització els entregará a la persona que hagi suplert a l’entitat no presentada” (o a l’organització).

2.2 - Ubicacions definitives: L'associació Pro-educart per motius interns no farà barraca. Entre Bàsquet Club Palafrugell, Handbol Garbí i Club Hoquei Palafrugell s'intercanvien ubicacions. Només hi haurà una barraca al fons que serà la del Hoquei. Bàsquet Club Palafrugell i Handbol Garbí quedaran de costat al lloc on hi havia Pro-educart i el Club Hoquei Palafrugell.

2.3 - Pla de Seguretat: A sol·licitud de l'Àrea de Joventut, la Junta de Govern va sol·licitar a la Policia Local un Pla d'Emergències del recinte de barraques per poder fer front a qualsevol eventualitat que pogués posar en perill als assistents als actes. Aquest Pla està quasi enllestit i es posa en coneixement dels representants de les entitats i es demana la seva col·laboració en els aspectes que fan referència a la coordinació interna del recinte. Es reparteix un organigrama referent a la seguretat interna del recinte gestionada pels responsables de Joventut (Doc. 2) i el personal de referència per a les entitats, seguint el Pla d'Emergències que s'ha elaborat. S'adjunta a l'acta (Doc. 3) .

2.4 – Publicitat: Es reparteix un full on explica la difusió que s'ha realitzat de Festa a la Nit, així com la quantitat de publicitat que es reparteix a cada entitat per tal que la recullin en acabar la reunió (s'adjunta a l'acta Doc. 4).

Zones de propaganda: Es proposa repetir les zones dues vegades, atès que en aquesta edició són més barraques i en lloc de fer dotze zones de repartiment se n'han fet sis i cada entitat farà una sola passada i cada zona es farà dues vegades.

Es lliura el rànquing d'assistència per tal de poder triar de les zones de publicitat i la data en què el faran. S'adjunta a l'acta el full amb les zones i dates (Doc. 5).

Es recorda respectar les zones autoritzades per penjar publicitat.

2.5 - Recordatoris: Es reparteix el full amb els últims recordatoris i es fa un repàs tots junts per tal de recordar els últims detalls (s'adjunta a l'acta Doc. 6).

2.6 -Altres:

Recollida

Atès que no hi haurà la tanca de la pista exterior del pavelló no es podrà deixar res (ni neveres ni sortidors). Es recollirà tot a l'interior del pavelló al Chill-Out i al magatzem. Un cop realitzada la devolució, l'organització lliurarà un albarà d'entrega (nevera, sortidor i extintor). L'organització no es fa responsable de la pèrdua o desaparició de material si no s'acredita la seva devolució amb l'esmentat albarà. Les despeses de reposició les haurà d'assumir l'entitat.

Tiquets entrepans

Aquest any també ens han demanat, per contracte, entrepans els grups i els tècnics de so. L'Àrea de Joventut farà tiquets i els abonarà a les barraques que el presentin en el moment de la liquidació. S'acorda com preu unitari 3 € l'entrepà tant si és fred com si és calent o de doble ració amb complements.

Propera reunió:

Dia: 31 de juliol

Hora: 20.00 h liquidació
21.00 h valoració + sopar

Lloc: Can Genís

Palafrugell, 11 de juliol de 2007

Jordi Ramisa Elias
Tècnic de Joventut

HORA	ENTITAT	VIGILÀNCIA	
		NOM I COGNOM	TELÈFON
DATA		19 de juliol de 2007	
12.00 a 13.30 h	Club Hoquei Palafrugell	Jaume Tané	600 49 34 52
13.30 a 15.00 h	El Gremio de la Cábala	Reda Faiz	678 32 46 61
15.00 a 16.30 h	Nit de Juny	Mireia Agulló	636 44 08 00
16.30 a 18.00 h	L'Ovella Negra	Clara Sendra	676 11 55 23
DATA		20 de juliol 2007	
12.00 a 13.30 h	AEP	Carles Abras	972 30 21 59
13.30 a 15.00 h	A E Indika	Xavier Sendra	661 87 33 30
15.00 a 16.30 h	Bàsquet Club Palafrugell	Albert Pareras	606 83 35 72
16.30 a 18.00 h	Club Handbol Garbí	Joan Hernández	679 92 18 07
DATA		21 de juliol de 2007	
12.00 a 13.30 h	Braveskate	Edgar Barragán	645 82 60 81
13.30 a 15.00 h	Creu Roja Palafrugell	Rosa Riera	659 58 02 54
15.00 a 16.30 h	Unitat Solidària	Quim García	645 45 99 42
16.30 a 18.00 h	Ass. Colles Carrossaires	David Plana	647 95 84 24

Persona de referència José Luís Aznar – 687 52 43 07

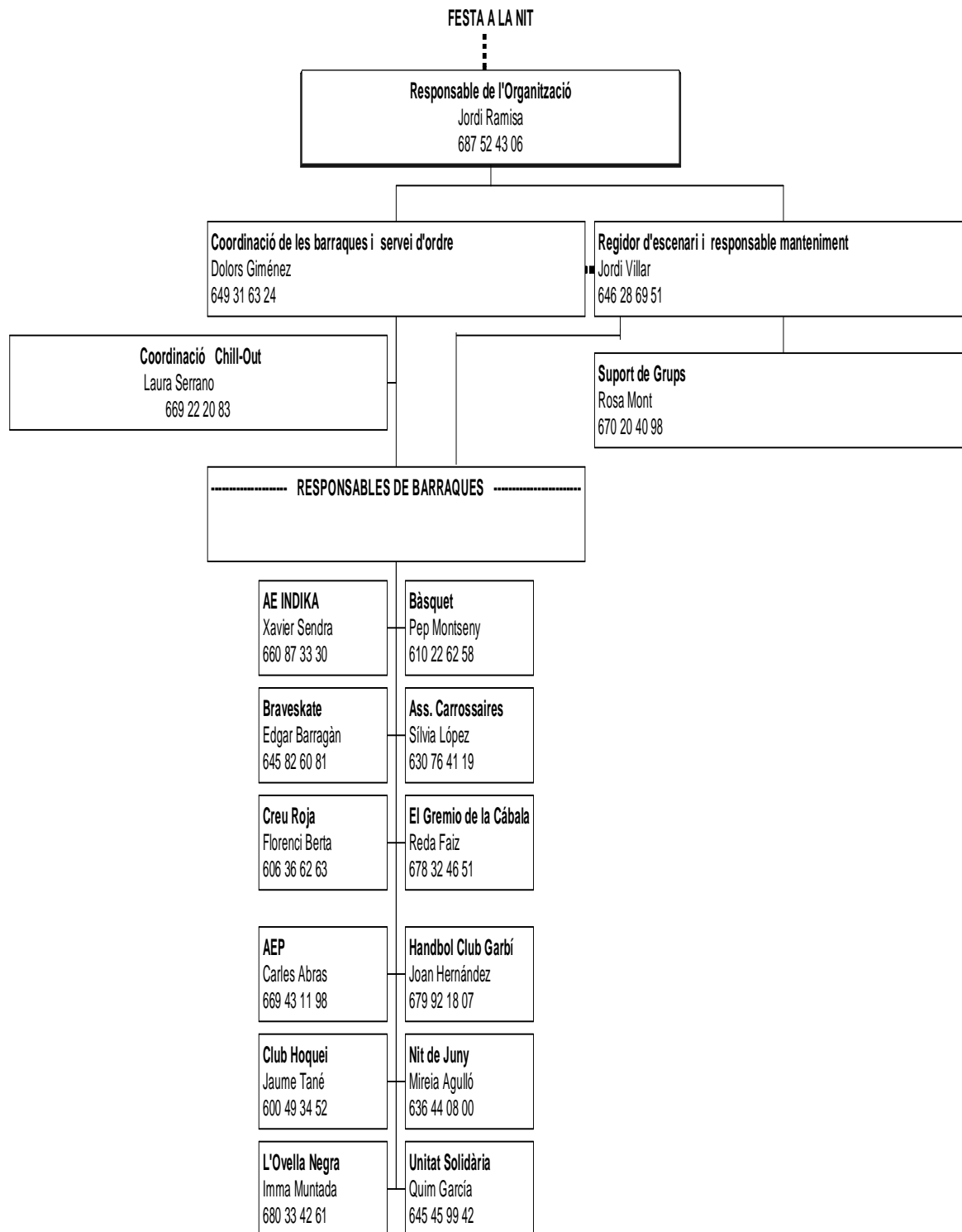

Regidor d'escenari i responsable de manteniment

Jordi Villar

Disposa de walkies, a concretar freqüència

- Supervisió, control i referent de l'escenari (horaris , sonorització, empreses intervinents...)
- **Passar avís de qualsevol incidència al responsable d'organització.**
- Responsable de la megafonia en cas d'emergència
- Referent dels responsables de llum i so de l'escenari
- Referent dels generadors
- Referent dels representants de manteniment de cada entitat
 - Ubicació i buidatge dels contenidors de brossa
 - Supervisió de l'espai (lliure d'objectes no necessaris)
 - Coordinació en cas d'eventualitat
- Referent del suport als grups contractats (R.Mont)
- Control de música a les barraques
- Ubicació de la festa de l'escuma
- Control del subministrament elèctric a les barraques durant la Festa de l'escuma.
- Control del tancament de barraques
- Control catèring

Coordinació Barraques i Servei d'ordre

Dolors Giménez

Disposa de walkies, a concretar freqüència

- Referent dels representants de cada barraca (entitat /organització)
- Rebre l'avís de les entitats de qualsevol incidència detectada (baralles, ampolles de vidre, vidres, agents provocadors, accidents, venda no autoritzada, actes temeraris, ...)
- Passar l'avís de qualsevol incidència al responsable d'organització
- Supervisar el compliment dels acords signats en la normativa de funcionament (alcohol menors, extintors, ...)
- Convocar i coordinar els responsables de Servei d'ordre de les entitats (cal peto)
- Referent del Chill-Out
- Coordinació de la neteja prèvia de la Festa de l'escuma
- Responsable de l'encesa de llums :
 - al finalitzar els actes
 - en la Festa de l'escuma
 - en cas d'emergència

Quantitat Propaganda cartells

15.000 flyers

600 cartells

200 ampliacions cartell

NOMBRE DE CARTELLS PER REPARTIR LES ENTITATS PER ZONES

25	CARTELLS FESTA A LA NIT
10	CARTELLS FESTA A LA NIT AMPLIATS
2	ELS PETS
3	THE STROMBERS
500	FLYERS

50 plafons TMP - FESTA LA NIT- Enllumenats Costa Brava

- Rodona Josep Pallach que es vegin en les dues direccions
- Rodona autovia passada la benzinera (Av. del Mar) si cal posar-les dobles per tal que es vegin en les dues direccions.
- Rodona nova d'entrada a Palafrugell (C. Fanga - zona industrial)
(posar que es vegin en dues direccions tant d'entrada a Palafrugell com de sortida)
- Plaça del Sol que es vegin en dues direccions posades dobles.
- carretera a Llofriu
- Encreuament Av. Pompeu Fabra (2)– C. Sagunt (2)– C. Bruguero (2)– Av. García Lorca (2) en els 4 sentits dels semàfors

DIFUSIÓ PREMSA

- 1 pàgina B/N en l'especial de Festa Major de la Revista de Palafrugell
- contraportada de l'agenda cultural especial Festa Major
- Diari de Girona
- El Punt
- Web Ajuntament de Palafrugell
- Web Can Genís

+ PIJ de les comarques gironines (per c/e)

ZONES DE PROPAGANDA

ZONA 1 PALAFRUGELL, REGENCÓS, BEGUR, ESCLANYÀ I TAMARIU

Palafrugell: C. Torres i Jonama, plaça del Sol, benzinera, Intermarché , (Bar Sol de Nit , llibreria la Polèmica, piquing pack, fotoprix...) Pompeu Fabra (bars i fleca), la Taverna del Buda, ...

Regencós: betzinera de Regencós,

Begur: Càmping Begur, centre Begur (botigues i bars) Càmping el Maset de Sa Riera i les oficines de Turisme i altres llocs d'interès

Esclanyà: local Polivalent

Tamariu: Càmping Tamariu, bars, botigues i Oficina de Turisme

ZONA 2 PALAFRUGELL, MONT-RAS, LA FOSCA, PALAMÓS, SANT ANTONI DE CALONGE

Palafrugell: Zona de la Sauleda (estació d'autobusos, LIDL, cafeteria Durán, botigues i bars de la Sauleda)

Mont-ras: carretera de Mont-ras, (Betzinera, Xidors, Càmping ...)

La Fosca: Càmping King's i Internacional de Palamós i altres llocs d'interès

Palamós: Oficines de turisme, Port Marina, zona del port i carrer Major

Sant Antoni de Calonge: platja, bars i càmping

ZONA 3 PALAFRUGELL, LLOFRIU I LA BISBAL D'EMPORDÀ

Palafrugell: Damià Olives, plaça Nova, C. Cavallers, C. Estret, Galeries Cel Obert (botigues) Sant Sebastià i Camp d'en Prats (botigues + Cafè de la Vila, bars de plaça, Gelateria Veneta, El Gretel, botigues, bars del carrer Cavallers i carrer Estret, Cafeteria Camp d'en Prats, Botavara, Supermercat, Cafeteria La Pèrgola ...)

Llofriu: bars i restaurants de la carretera

La Bisbal: El Teatret, El Passeig (bar), altres bars de copes i botigues

ZONA 4 PLATJA D'ARO I SANT FELIU DE GUÍXOLS

Platja d'Aro: bars de copes, botigues i llocs d'interès a Platja d'Aro i campings

Sant Feliu de Guíxols: Càmping Riembau i Càmping Sant Pol a Sant Feliu de Guíxols i Oficines de Turisme

ZONA 5 PALAFRUGELL, PALS, TORROELLA DE MONTGRÍ I L'ESTARTIT

Palafrugell: les Palmeres, Barris i Buixó, supermercats Carrefour i Intermarché

Pals: nucli antic, la carretera que travessa el poble, Restaurant la Vela, Capgirell, el Xarrup, ...

Platja de Pals: Càmping Mas Patoxas, Càmpings Cypsela i Inter-Pals, Supermercat de Pals, platja i Oficina de Turisme

Torroella de Montgrí: Càmping El Delfín Verde i llocs d'interès de Torroella

L'Estartit: El Molino a la platja dels Griells, llocs de copes i oficines de Turisme

ZONA 6 CALELLA, LLAFRANC i CARRETERA DE GIRONA

Calella: Càmping Moby Dick, bars de copes, zona de platja i oficina de Turisme

Llafranc: Càmping Kim's, la Caleta, Hotel Llafranc, plaça Promontori, bars, restaurants i Oficina de Turisme

Carretera de Girona: Llocs d'interès al llarg de la carretera de Girona, i fins a Girona llocs com les benzineres o bars

1a passada 13/14 de juliol

ZONES	ENTITATS
ZONA 1	Creu Roja Joventut
ZONA 2	Coral Nit de Juny
ZONA 3	A E Indika
ZONA 4	Braveskate
ZONA 5	AEP
ZONA 6	Bàsquet Club Palafrugell

2a passada 16/17 de juliol

ZONES	ENTITATS
ZONA 1	Ass. Colles Carrossaires
ZONA 2	Club Hoquei Palafrugell
ZONA 3	El Gremio de la Cábala
ZONA 4	Unitat Solidària
ZONA 5	L'Ovella Negra
ZONA 6	Club Handbol Garbí

DADES A RECORDAR BARRAQUES 2007

DOC.6

Repartiment de propaganda

Primera passada: 13 i 14 de juliol (cap de setmana).

Segona passada: 16 i 17 de juliol.

Ambientació barraques

Dilluns 16, dimarts 17 i dimecres 18, de 18.00 a 23.00 h.

Matins NO.

Lliurament de neveres i sortidors

Dimecres 18 a partir de les 15.00 h

Connexió i carregar neveres

Connexió dilluns, a partir de les 18 h.

Carregar dijous 20, a partir de les 12.00 h.

A la tarda connexió dels sortidors, caldrà connectar un barril i el tub de gas.

Horaris barraques

Obrir barraca, a les 22.30 h

Inici de les actuacions, a les 23.00 h

Dijous, 19 de juliol

Fi de la música i tancament de barraca 03.30 h

Tancament del recinte 04.00h

Divendres, 20 de juliol

Fi de la música i tancament de barraca 04.15 h

Tancament del recinte 05.00 h

Dissabte, 21 de juliol

Fi de la música i recollida 04.30 h

S'entén per barraca tancada:

- No servir cap beguda ni altres productes a públic ni a membres de la mateixa entitat
- No acceptar devolucions de gots
- Desconnectar llums i música
- Tancament amb lligat definitiu de les cortines frontals i laterals
- No pot haver-hi cap persona (de l'entitat) dins la barraca.

L'entitat que incompleixi aquest punt quedarà exclosa de poder participar en la propera edició de barraques.

Cal tenir en compte que l'Àrea de Joventut serà molt estricta amb el compliment d'aquest acord (persona de referència Jordi Villar).

Acreditacions

Cada dia, a les 22 h, es repartiran 2 acreditacions per entitat. No podrà entrar ningú en la zona de vestidors (gots, cervesa, wc, ...) sense aquesta acreditació.

Subministrament gots reciclables (responsable: A E Indika)

Els dies de barraques a les 22.45, 02.00 i a l'obrir els llums recollida de gots
Divendres 21, cal efectuar un pagament a compte de 500 € a l' hora de subministrament.

Subministrament cervesa (responsable: Dolors Giménez)

Els dies de barraques de 22.00 a 23.00 h i de 01.00 a 02.00 h.

Material de la barraca

Cada entitat es farà responsable del material que resti dins la barraca quan estigui tancat el recinte, ja siguin begudes, menjar o d'altres (es recomana no deixar-hi ampolles d'alcohol, equips de música, ...). L'organització no es farà responsable encara que hi hagi seguretat. L'última nit, la barraca ha de quedar buida.

Responsables de barraca

És el referent de l'entitat amb l'organització, cal que faci complir la normativa a tots els membres de l'entitat.

S'han de reunir al centre de la pista un cop tancada la barraca.

Vetllar pel compliment de la prohibició de venda d'alcohol a menors, i que cap menor estigui dins la barraca. Tenir l'extintor exposat en un lloc visible (persona de referència Dolors Giménez).

Responsables de manteniment

Cal que estiguin a disposició de l'organització durant la realització dels actes.

Buidar els contenidors adjudicats, cada nit. Abans de la festa de l'escuma, al encendre els llums, recollir les escombreres i recollidors a la barraca d'Unitat Solidària i repassar la pista d'objectes perillosos (caldrà posar-se peto).

Recollida d'escombraries

Els dies de barraques, cada entitat ha de recollir les escombraries del seu contenidor petit i llençar-les al contenidor de fora del recinte (aparcament de l'IES Baix Empordà).

Els responsables de manteniment han de treure la resta de contenidors del recinte (7 contenidors, persona de referència Jordi Villar).

Responsables de servei d'ordre

Cal que estiguin a disposició de l'organització durant la realització dels actes. En cas de ser requerits cal que es posin l'armilla identificativa subministrada per l'organització. Si hi ha alguna baralla o discussió donar avís urgent a l'organització i si hi ha materials perillosos treure'ls o donar avís a l'organització. NO INTERVENIR EN CAP ALDARULL (persona de referència Dolors Giménez).

Recollida últim dia

L'última nit en acabar cal recollir tot el material (les neveres, sortidors i extintors) caldrà guardar-los a l'interior del pavelló, al lloc on està situat el Chill-Out.

Liquidació i reunió de valoració

Dimarts, 31 de juliol a les 20.00 h liquidació de barraques i a les 21.00 h reunió de valoració.
Cal portar diners en metàl·lic.

BONA FESTA MAJOR